



TRAUMA

PLACA LCP DISTAL
LATERAL DORSAL
DE HUMERO



PLACA LCP DISTAL LATERAL DORSAL DE HUMERO



La Placa LCP Distal lateral dorsal de humero BONE Ti, por su soporte lateral permite que sus tornillos se dirijan hacia el bloque articular. Su contacto limitado al hueso disminuye el contacto vascular.

INDICACIONES

- Fracturas intra-articulares
- Fracturas supra-condíleas del húmero distal
- Fracturas de cóndilo externo
- Pseudo artrosis de húmero distal



TORNILLOS

Tornillo de bloqueo 2.7 mm

Tornillo de bloqueo 3.5 mm

Tornillo cortical de 3.5 mm

HOLE	PN	DIRECTION	MATERIAL
3	122244103	Left	Titanium
5	122244105	Left	Titanium
7	122244107	Left	Titanium
9	122244109	Left	Titanium
14	122244114	Left	Titanium
3	122244203	Right	Titanium
5	122244205	Right	Titanium
7	122244207	Right	Titanium
9	122244209	Right	Titanium
14	122244214		

BONE
TRAUMA & SPINE SOLUTIONS

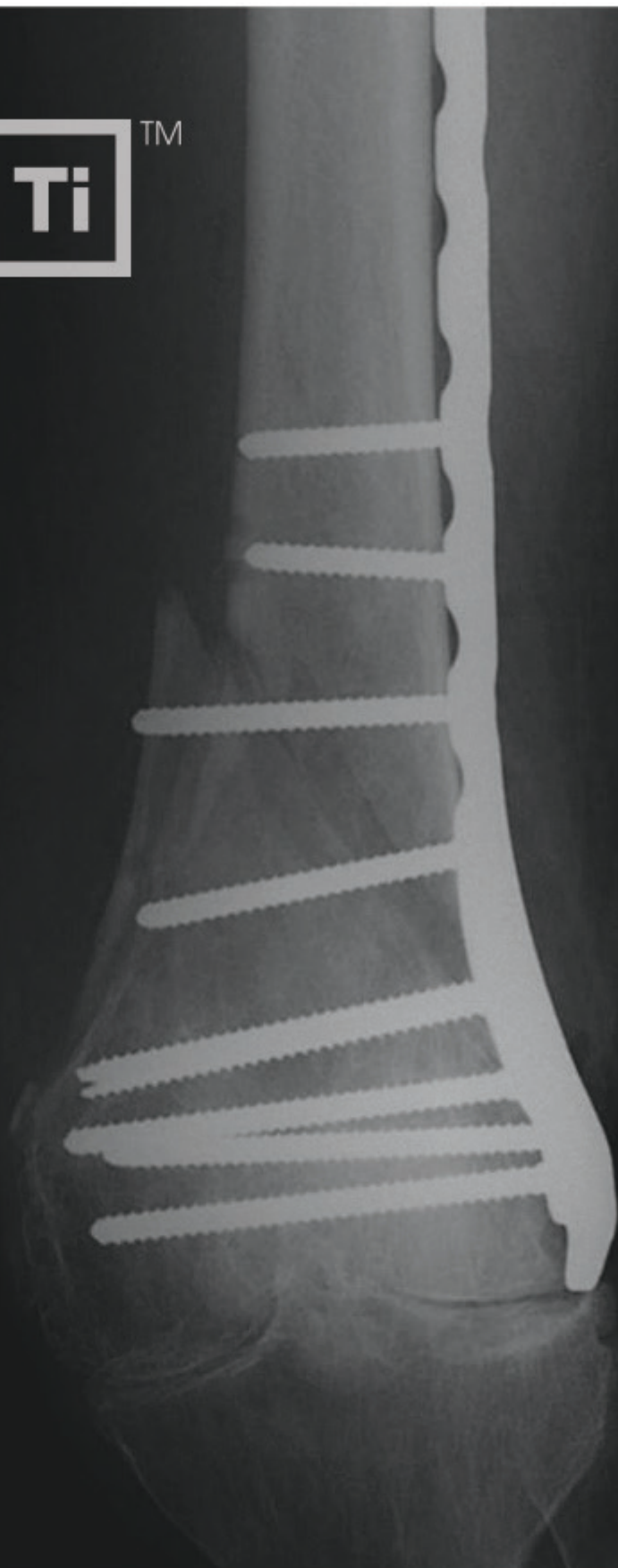

www.bone-ti.com



BONE - Ti es una marca Tocamedic Colombia

Carrera 16 No. 13C - 78

Valledupar - Cesar - Colombia

Tel: (57)(5) 589 85 22

Cel: (57) 310 459 1567

info@bone-ti.com

ventas@tocamedic.com

  @bone.tioficial

www.bone-ti.com